

# ボランティア 募集

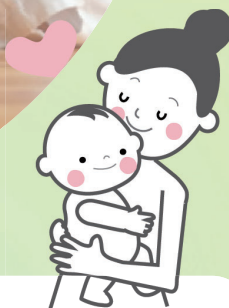

## ボランティア対象

**1歳6カ月～2歳0カ月** のお子さんで、

以下の条件をすべて満たす方

- ① 夜寝るのが、22時より早い
- ② 夜の睡眠が、9時間以上
- ③ 夜寝ている間、ほとんど目をさまさない

応募フォーム



## 実施内容

ねんねが良好な方のご参加を  
お待ちしております！

- ✳ 期間…半年間
- ✳ アプリ（ねんねナビ®）を使用します
- ✳ 発達や脳の活動をしらべます♪



その他詳細は、ホームページ <http://osku.jp/j0415> 内の「ボランティア募集」、または左記 QR コードよりご覧ください

謝礼に図書カード進呈  
**10,000円**

前半（STEP1）3回来学後に  
その後は来学回数に応じて。  
※詳細はHPをご覧ください

【お問い合わせ】 ご協力頂ける保育園・幼稚園にはチラシを送付させていただきます

大阪大学大学院 連合小児発達学研究所「ねんねと発達」係  
〒565-0871 大阪府吹田市山田丘2-2（大阪大学吹田キャンパス）

Email : [nenne.brainresearch@gmail.com](mailto:nenne.brainresearch@gmail.com)

※ 可能な限りメールでお問い合わせください TEL: 06-6879-3863



大阪大学

